

UBICACIÓN Esc. 1/2000

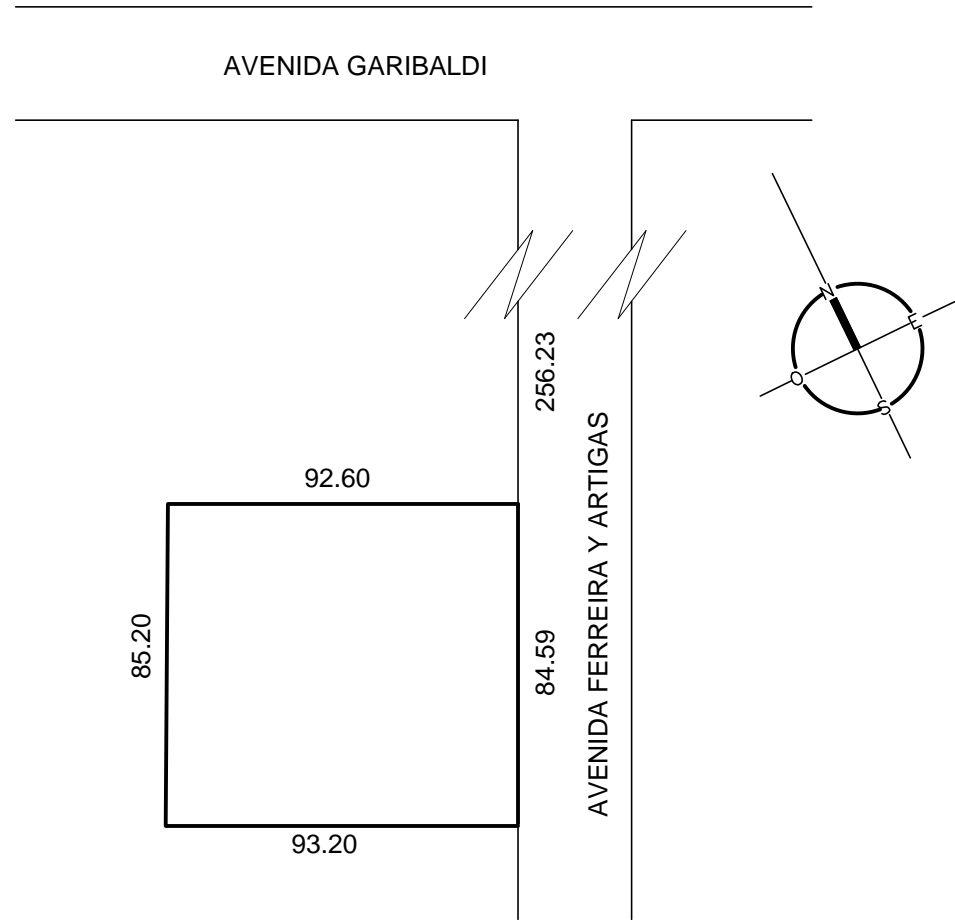

PADRÓN N° 36086
 MANZANA CATASTRAL N° 1289
 SECCIÓN JUDICIAL 3ª
 AREA TERRENO - 7 878 m²

ZONA DE HUERTOS

AREAS CONSTRUIDAS (LAMINAS COMPLEMENTARIAS AL EXP. MPAL N° 17006/2015)

PLANTA BAJA

- A - GALPON - ELABORACION Y CAMARA FRIO (ZONA LIMPIA) -127.10 m²
- B - SERVICIOS Y ESCALERA -20.72 m²
- C - DEPOSITO -16.47 m²
- D - ACCESO Y LABORATORIOS - 32.78 m²
- E - GALPON DE ELABORACION (ZONA SUCIA) - 95.05 m²
- F - CAMARA FRIO - 12.98 m²
- G - GALERIA - 39.72 m²
- H - GALERIA - 12.54 m²

PLANTA ALTA

- I - OFICINA -20.66 m²

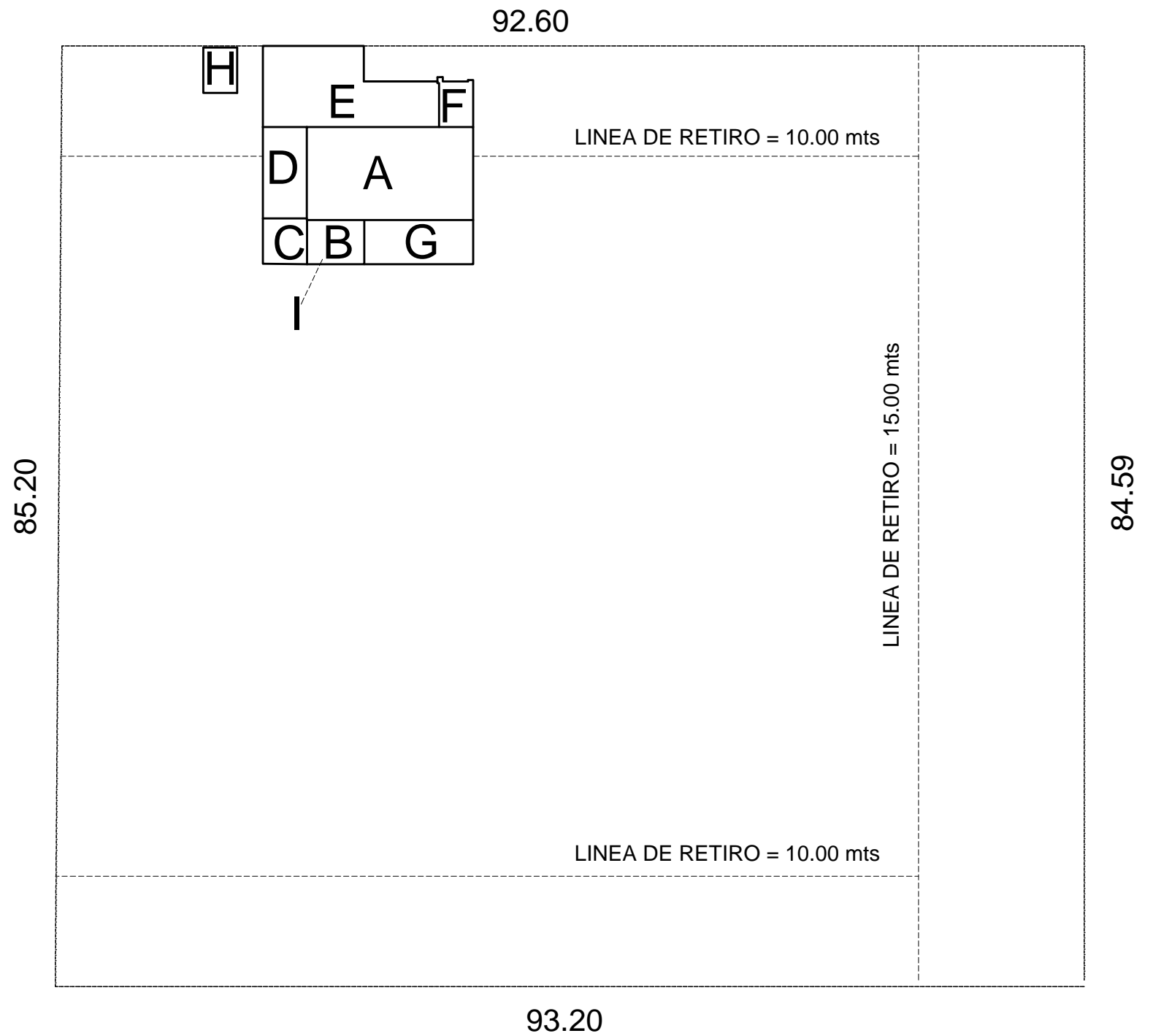

TERRENO Esc.1/ 500

Tecnico

Propietario

JUAN ALBERTO REBOLLO ARQUITECTO		
OBRA : LAMINAS COMPLEMENTARIAS	LAMINA : UBICACION	
PROPIETARIO : MERCEDES DA ROSA		1
UBICACION : AVDA FERREIRA Y ARTIGAS	02/09/22	ESCALA 1/1000-200

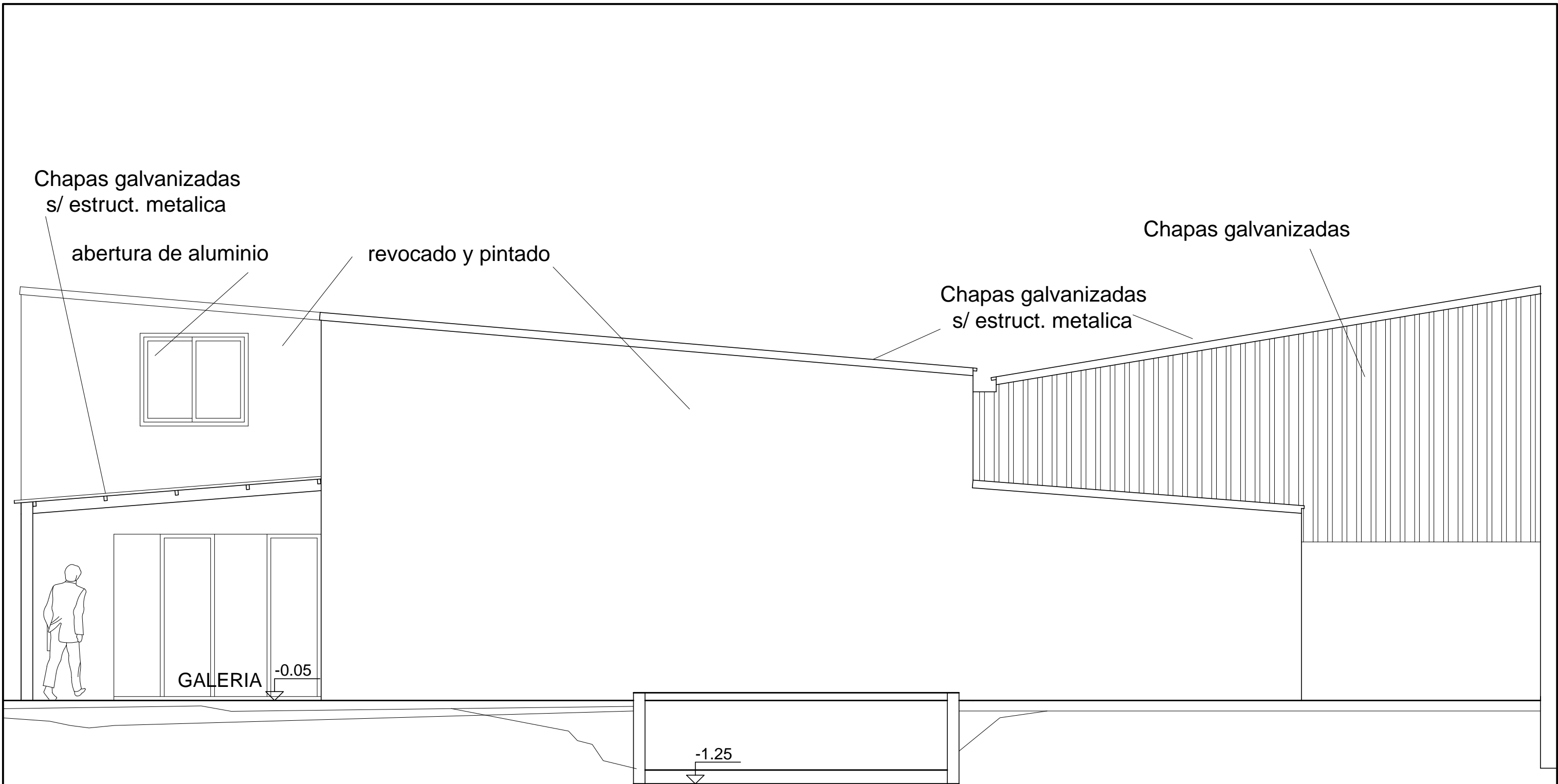

FACHADA

JUAN ALBERTO REBOLLO ARQUITECTO			
OBRA:	LAMINAS COMPLEMENTARIAS	LAMINA:	FACHADA
PROPIETARIO:	MERCEDES DA ROSA		2
UBICACION:	AVDA FERREIRA Y ARTIGAS	02/09/22	ESCALA 1/50

Tecnico

Propietario

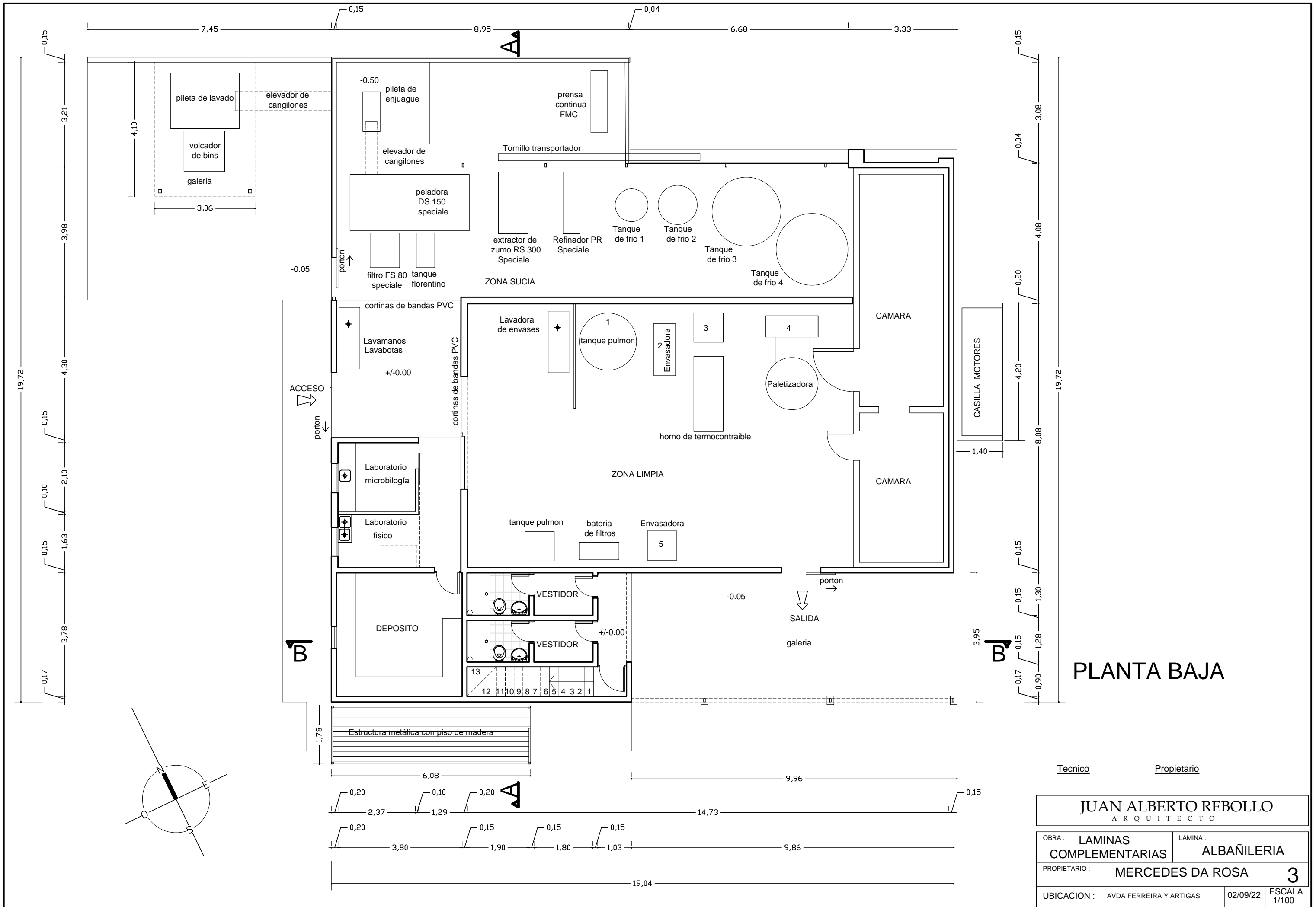

PLANTA BAJA

Tecnico Propietario

JUAN ALBERTO REBOLLO ARQUITECTO		
OBRA : LAMINAS COMPLEMENTARIAS	LAMINA : ALBAÑILERIA	
PROPIETARIO : MERCEDES DA ROSA		3
UBICACION : AVDA FERREIRA Y ARTIGAS	02/09/22	ESCALA 1/100

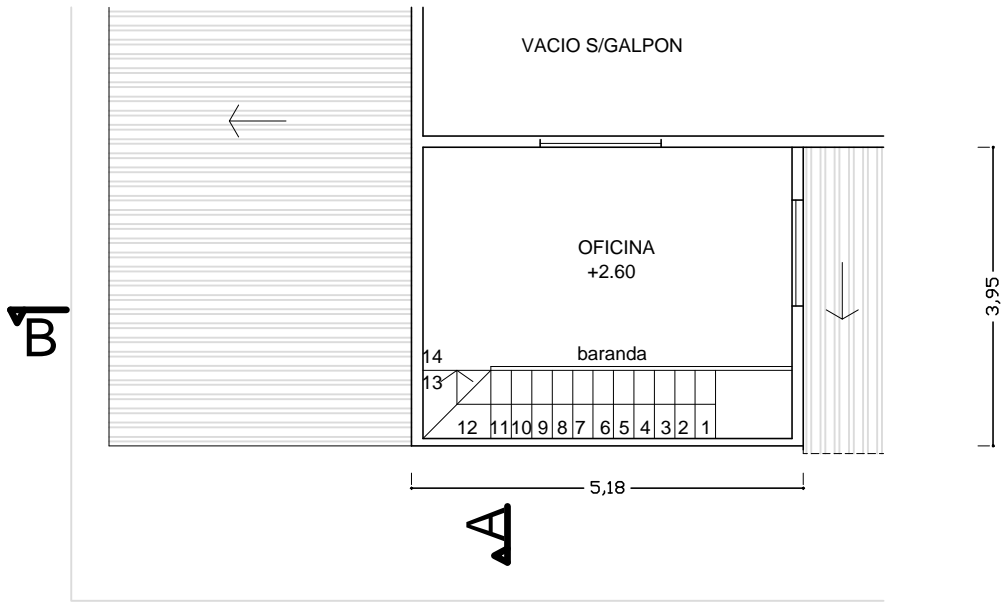

PLANTA ALTA

JUAN ALBERTO REBOLLO
ARQUITECTO

OBRA : LAMINAS
COMPLEMENTARIAS

LAMINA :
ALBAÑILERIA

PROPIETARIO : MERCEDES DA ROSA

4

UBICACION : AVDA FERREIRA Y ARTIGAS

02/09/22

ESCALA
1/100

Tecnico

Propietario

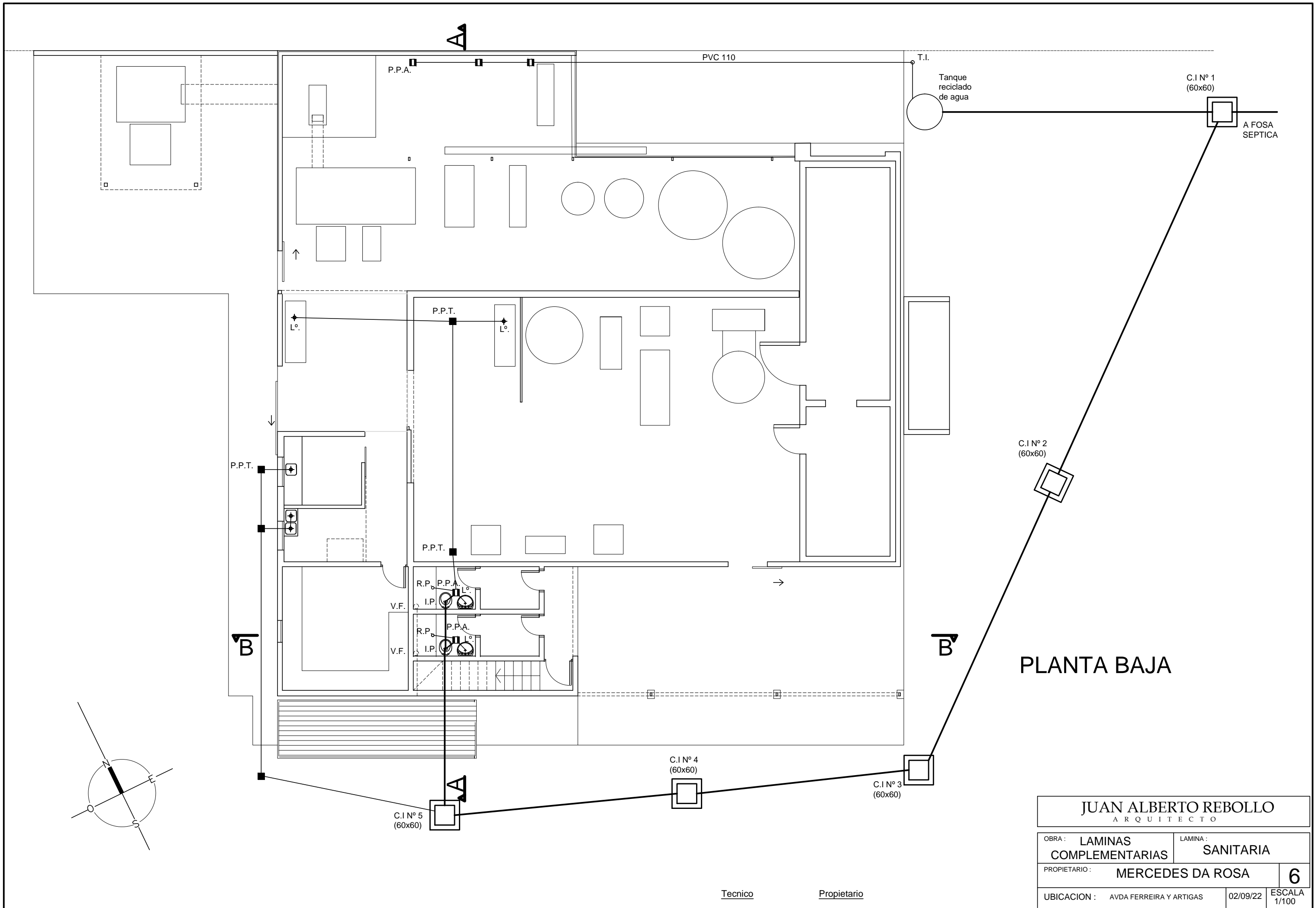

PLANTA BAJA

JUAN ALBERTO REBOLLO ARQUITECTO		
OBRA : LAMINAS COMPLEMENTARIAS	LAMINA : SANITARIA	
PROPIETARIO : MERCEDES DA ROSA	6	
UBICACION : AVDA FERREIRA Y ARTIGAS	02/09/22	ESCALA 1/100

Tecnico Propietario

CORTE A A

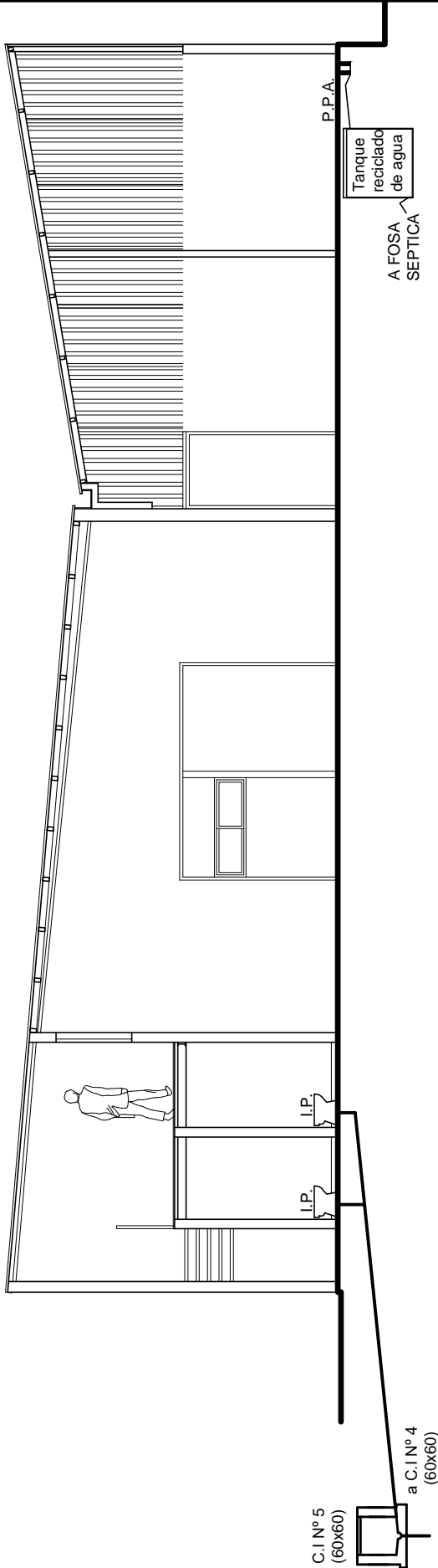

CORTE B B

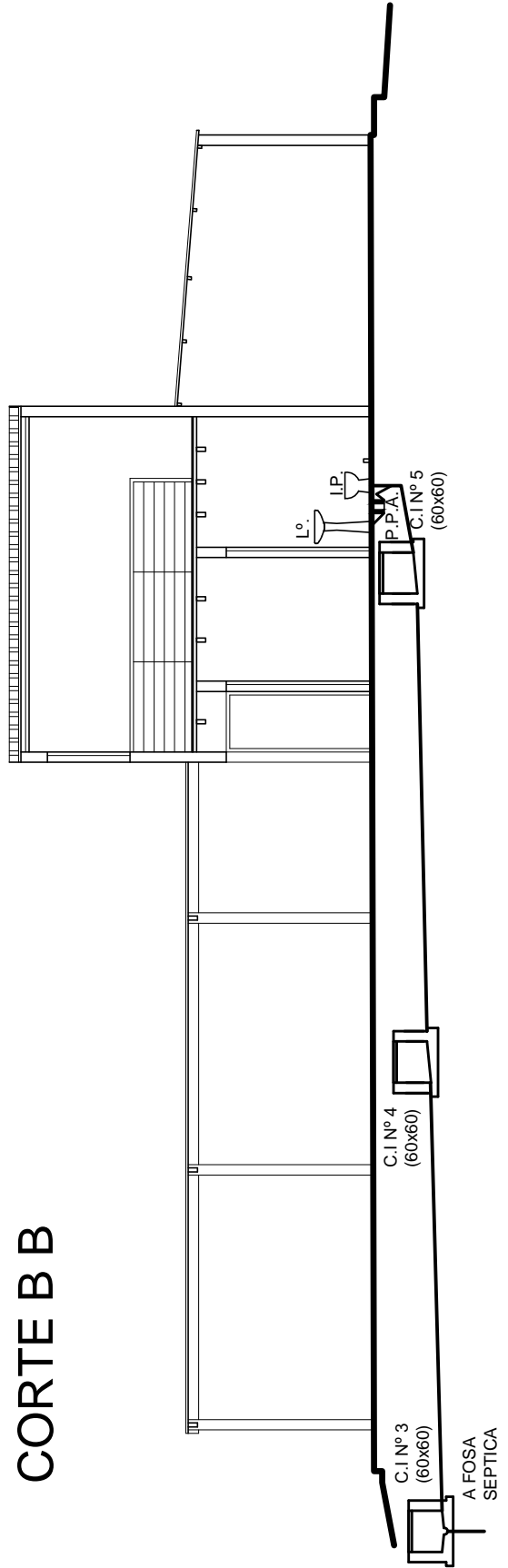

JUAN ALBERTO REBOLLO
ARQUITECTO

OBRA : LAMINAS
COMPLEMENTARIAS

LAMINA :
SANITARIA

PROPIETARIO : MERCEDES DA ROSA

7

UBICACION : AVDA FERREIRA Y ARTIGAS

02/09/22

ESCALA
1/100

Tecnico

Propietario

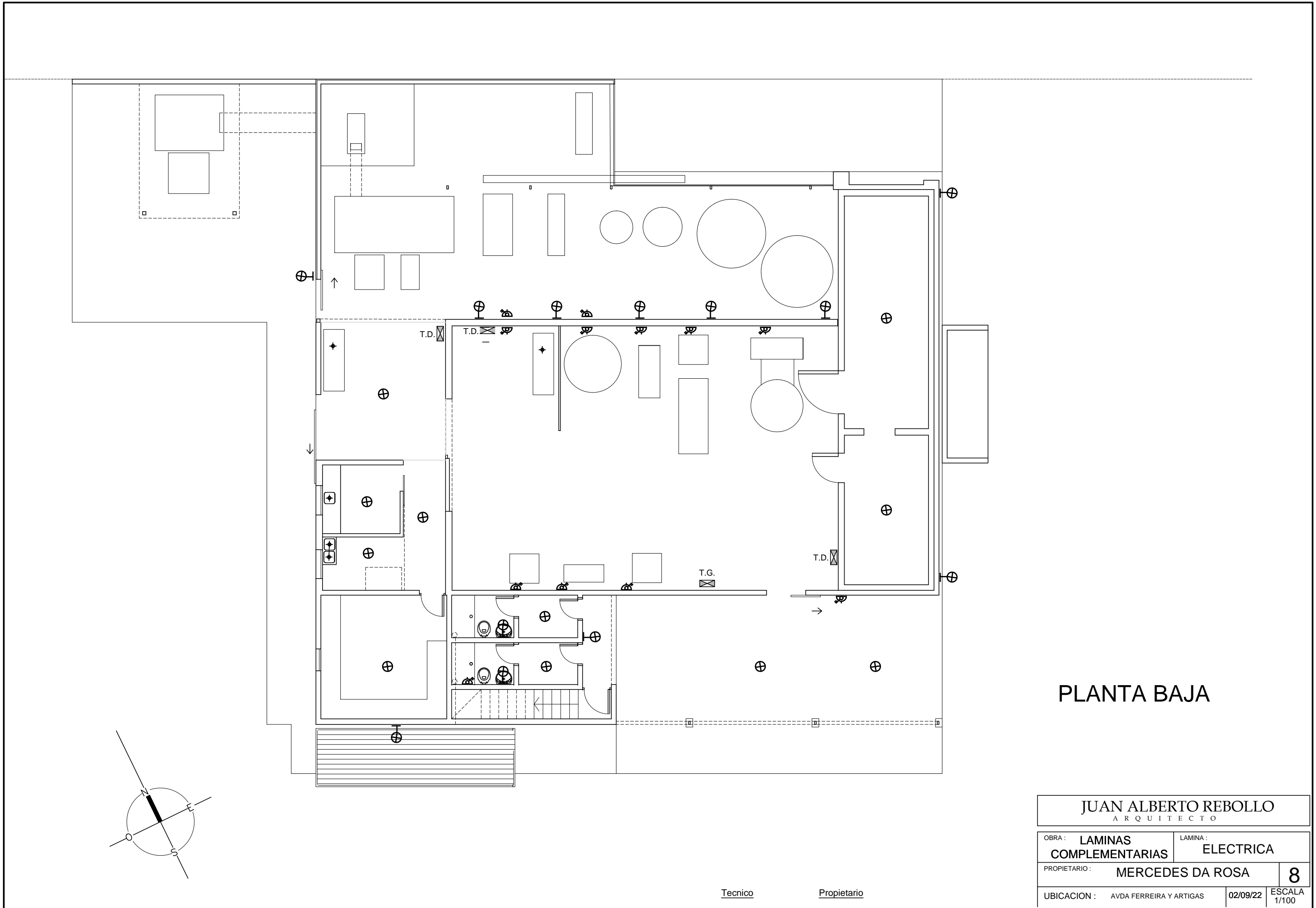

PLANTA BAJA

JUAN ALBERTO REBOLLO ARQUITECTO		
OBRA : LAMINAS COMPLEMENTARIAS	LAMINA : ELECTRICA	
PROPIETARIO : MERCEDES DA ROSA		8
UBICACION : AVDA FERREIRA Y ARTIGAS	02/09/22	ESCALA 1/100

Tecnico

Propietario

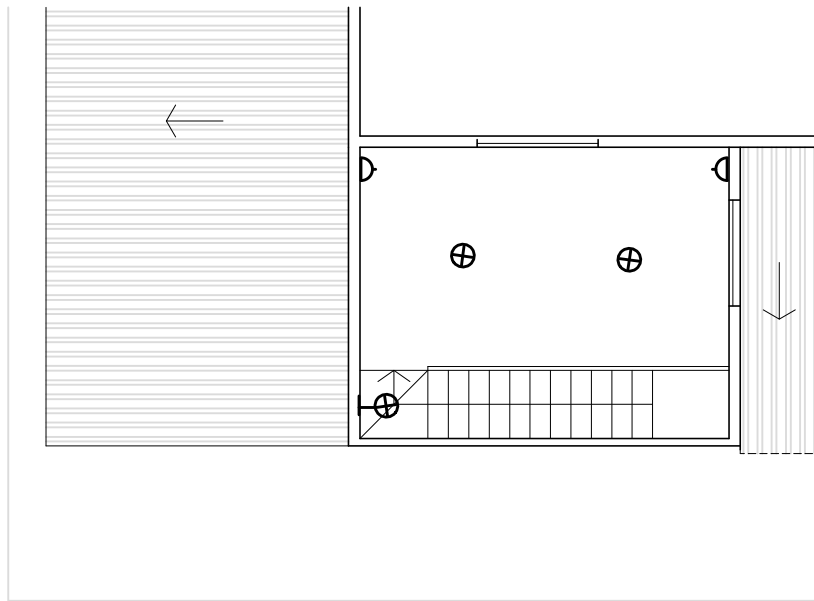

PLANTA ALTA

JUAN ALBERTO REBOLLO
ARQUITECTO

OBRA : **LAMINAS
COMPLEMENTARIAS**

LAMINA : **ELECTRICA**

PROPIETARIO : **MERCEDES DA ROSA**

9

UBICACION : AVDA FERREIRA Y ARTIGAS

02/09/22

ESCALA
1/100

Tecnico

Propietario