



Embarcación: I CAN

Matricula: REY 023257

Actividad: Deportiva

Crucero CHRIS CRAFT, de dos motores de 210 HP. cada uno.

Casco de madera a tingladillo en muy mal estado, con desprendimiento de tablas en amplias zonas de su obra muerta.

Cubierta en muy mal estado, se hunde al caminar, con importantes ingresos de agua. Interiores en regular estado, con signos de deterioro por ingreso de agua.

Sistema de fondeo completo.

Presenta camarote equipado, armarios, cocina equipada hasta con los utensilios básicos.

Dos motores originales sin mantenimiento alguno.

Aberturas en mal estado con ingreso de agua. Espacio de mando con importante deterioro, tablero completo pero con evidentes signos de deterioro, sin posibilidades de operación.

Banco de baterías completo.

Comentario general:

Gustavo Trinidad Taborda
Perito Naval
Asesoría Técnica/Sistemas de Gestión de Seguridad
gustavotrinidad37@gmail.com
098 976 937

Embarcación con un importante deterioro general, casco no recuperable.

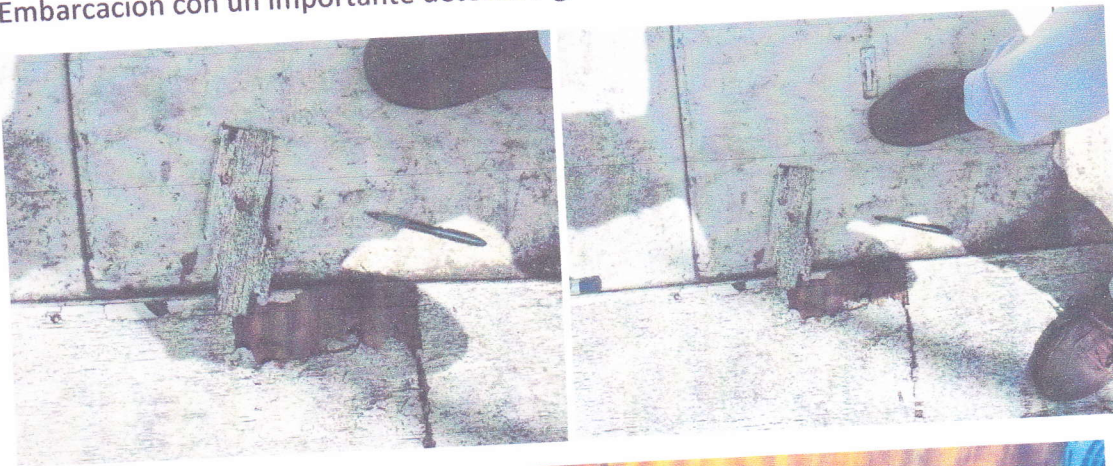

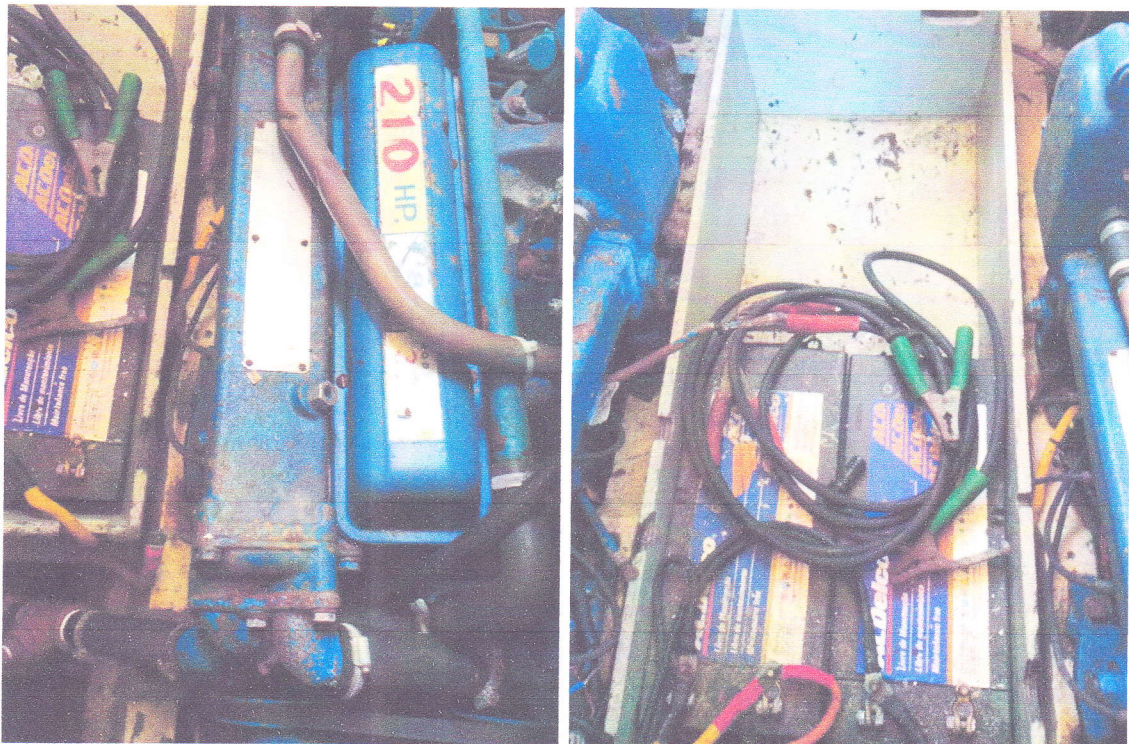

Gustavo Trinidad Taborda
Perito Naval
Asesoría Técnica/Sistemas de Gestión de Seguridad
gustavotrinidad37@gmail.com
098 976 937



Capitán de Navío (R)

Gustavo Trinidad

Perito Naval

Navegación N° 297/2011

Seguridad del Equipo y Reglamentaciones Navales N° 298/2011

Comunicaciones N° 340/2015